

Classificação: Comercial		Tipo de Fornecimento: TRIFÁSICO	
Tensão Nominal Disp: 220 V Lim Min: 202 V Lim Max: 231 V			
SINDICATO DOS AUDITORES FISCAIS DA RECEI INSTALAÇÃO: 2729687 CNPJ: **.***.817/000-*** AV ARACAGI, 30, CEP: 65110-000 ARACAGY - SAO JOSE DE RIBAMAR - MA			
		Parceiro de Negócio 1000259276	
		Conta Contrato 3008420440	
Conta Mês	Vencimento	Total a Pagar	
08/2022	12/08/2022	R\$ 161,84	

Data das Leituras	Leitura Anterior	Leitura Atual	Nº de Dias	Próxima Leitura
	05/07/2022	05/08/2022	31	05/09/2022



NOTA FISCAL Nº 020147735 - SÉRIE 000 /
DATA DE EMISSÃO: 05/08/2022
Consulte pela Chave de Acesso em:
<https://dfe-portal.svrs.rs.gov.br/NF3E/Consulta>
chave de acesso:
2122080627279300018466000201477351049386650
Protocolo de autorização: 3212200008017890 -
05/08/2022 às 18:14:38

INFORMAÇÕES PARA O CLIENTE

- Períodos: Band. Tarif.: Verde : 06/07 - 05/08
- O montante da devolução é resultado da multiplicação do CONSUMO COMPENSADO pela mini/microgeração (894 kWh) pela tarifa. Proporcionalizada, quando for o caso.
- Demonstrativos de Saldos em kWh referente a Mini e Micro Geração, conforme REN Nº 482/2012.
- Conta contrato geradora 3008420440: Saldo do Mês Geral Total: 590.00, Saldo Acumulado Geral Total: 25698.00, Saldo Total à Expirar Próximo Mês Geral: 0.00.

Itens de Fatura	Quant.	Preço Unit. (R\$) com Tributos	Tarifa Unit. (R\$)	PIS/COFINS (R\$)	ICMS (R\$)	Valor(R\$)	Tributo	Base(R\$)	Aliquota(%)	Valor(R\$)
Consumo (kWh)	100	0,818800	0,642070	2,94	14,74	81,88	ICMS	81,88	18,0000	14,74
Consumo Isento (kWh)	894	0,642070	0,642070	0,00	0,00	574,00	PIS	67,14	0,7823	0,52
Dev Geração - CC 3008420440 (kWh)	894		0,642070			574,00-	COFINS	67,14	3,6033	2,42

ITENS FINANCEIROS

Cip-Illum Pub Pref Munic	78,29
Multa	1,65
Juros	0,02

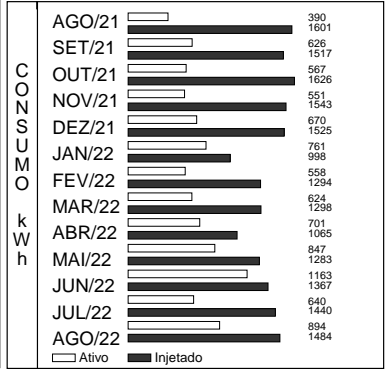

Medidor	Grandeza	Posto Horário	Leitura Anterior	Leitura Atual	Const. Medidor	Consumo
30660002550	Energia Injetada	INJETADO TOTAL	48.178	49.662	1,00	1,484 kWh
30660002550	Consumo	ATIVO TOTAL	20.414	21.308	1,00	894 kWh

Reservado ao Fisco

1F04.1B09.8436.9980.6E94.4C38.CF85.C445

Resolução ANEEL	Apresentação	Nº do Programa Social
2925/21	05/08/2022	

REAVISO DE VENCIMENTO

Medidor: 30660002550
Grandeza: Energia Injetada
Posto Horário: INJETADO TOTAL
Leitura Anterior: 48.178
Leitura Atual: 49.662
Const. Medidor: 1,00
Consumo: 1,484 kWh

CENTRAL DE ATENDIMENTO
LIGUE GRÁTIS 116
ATENDIMENTO GRATUITO 24 H
Assine o e-mail: atendimento@equatorial.com.br
www.equatorial.ma @equatorial.ma @equatorial_ma

Ouvidoria Equatorial: 0800 286 9803
Ligação gratuita de telefones fixos e móveis, de segunda a sexta, das 8h às 12h e das 14h às 18h

Agência Nacional de Energia Elétrica (ANEEL) 167
Ligação gratuita de telefones fixos e móveis.

DIREITOS
É direito do consumidor ou da central geradora de solicitar à distribuidora o detalhamento da apuração dos indicadores DIC, FIC, DMIC e DICI a qualquer tempo.
É direito do consumidor ou da central geradora de receber uma compensação, caso sejam violados os limites de continuidade individuais relativos à unidade consumidora ou central geradora.

BANCO DO BRASIL	001-9	00190.0009 03373.382161 30354.266170 5 0000000016184
LOCAL DE PAGAMENTO	PAGÁVEL PREFERENCIALMENTE NO BANCO DO BRASIL	
BENEFICIÁRIO	INSTALAÇÃO	REFERÊNCIA
EQUATORIAL MARANHÃO DISTRIB. DE ENERGIA S.A.	2729687	08/2022
DATA DOCUMENTO	NÚMERO DE REFERÊNCIA	ESPECIE DOCUMENTO
05/08/2022	0202208020147735	DM
USO DO BANCO	CARTEIRA	ESPECIE MOEDA
	17	R\$
	ACEITE	QUANTIDADE
	N	
	DATA PROCESSAMENTO	VALOR
	05/08/2022	161,84

Pague através do PIX.
É mais facilidade pra você.
Para realizar o pagamento, utilize o QR CODE abaixo.



INFORMAÇÕES DE RESPONSABILIDADE DO BENEFICIÁRIO
PAGÁVEL EM TODAS AS INSTITUIÇÕES BANCÁRIAS.
EM CASO DE ATRASO, MULTAS, JUROS E CORREÇÃO SERÃO COBRADOS NA PRÓXIMA FATURA.

NOME DO PAGADOR/CPF/CNPJ/ENDEREÇO
SINDICATO DOS AUDITORES FISCAIS DA RECEI 08.003.817/0001-25

Ficha de Compensação

(-) VALOR DOCUMENTO	161,84
(-) DESCONTO ABATIMENTO	
(-) OUTRAS DEDUÇÕES	
(+) MULTA	
(+) OUTROS ACRÉSCIMOS	
(-) VALOR COBRADO	

